  hausdecorshow.com.br

LIGHT · TECH · DESIGN

**HAUSDECOR**
SHOW

Organização e
promoção:
 **NÜRNBERG
MESSE**

9 | 13 MAR
SÃO PAULO EXPO
SIMULTÂNEO À EXPO REVESTIR

1



ATENDIMENTO | E-COMMERCE | OPERAÇÕES

DIA DO EXPOSITOR E MONTADOR



ORGANIZAÇÃO

PRESIDENTE

JOÃO PAULO PICOLO

OPERAÇÕES E PROJETOS

GUSTAVO NOGUEIRA

MARCUS CAVALCANTI

LAFATE SOUSA

MARIELA EUZÉBIO

RENATO JACOB

ATENDIMENTO + E-COMMERCE

MICHELLE MORI

MILENE SANTOS

ALINE ISABEL

MARKETING

SUE ELLEN CURY

BEATRIZ BRISCAGIN

GIULIA PERRICONE

LUCA BORALLI

COMERCIAL

ALEXANDRE BROWN

CINTHYA IANNUZZI

THAYANA FERNANDES

BIA PERDIGÃO



ATENDIMENTO
+
E-COMMERCE





ATENDIMENTO + E-COMMERCE

EQUIPE DE ATENDIMENTO

ANA CAROLINA PLA

ATENDIMENTO12@NMBPARTNER.COM.BR

MILENE SANTOS

ATENDIMENTO14@NMBPARTNER.COM.BR

EQUIPE DE E-COMMERCE

ALINE ISABEL

ATENDIMENTO01@NMBPARTNER.COM.BR

HORÁRIO DE ATENDIMENTO

DE SEGUNDA A SEXTA-FEIRA, DAS 9H ÀS 17H.



PORTAL DO EXPOSITOR

WWW.PORTALNMB.COM.BR

PRAZO PARA PEDIDOS VIA PORTAL: 13/02

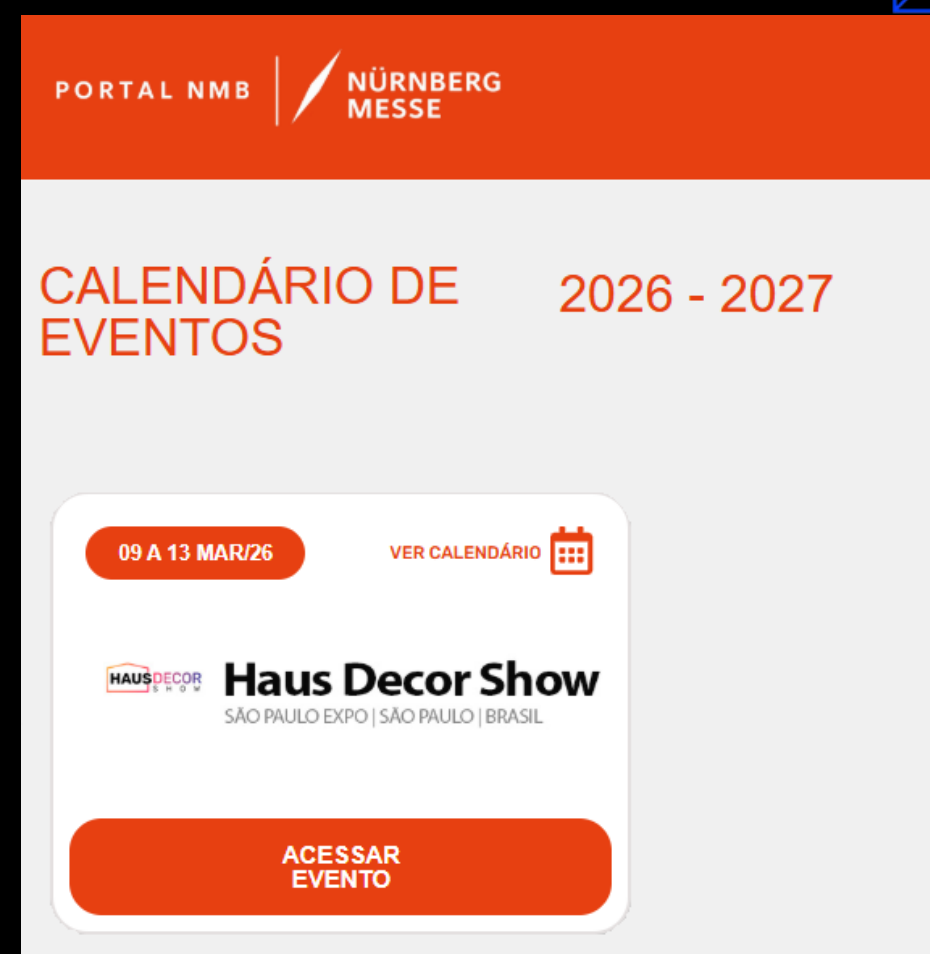

PORTAL NMB | NÜRNBERG MESSE

CALENDÁRIO DE EVENTOS 2026 - 2027

09 A 13 MAR/26 VER CALENDÁRIO

 **Haus Decor Show**
SÃO PAULO EXPO | SÃO PAULO | BRASIL

ACESSAR EVENTO



ATENDIMENTO CAEX

O escritório da NürnbergMesse Brasil funcionará no pavilhão para atendimento aos expositores e montadoras.

MONTAGEM		
05/03/2026	Quinta-feira	08h às 20h
06/03/2026	Sexta-feira	08h às 20h
07/03/2026	Sábado	08h às 20h
08/03/2026	Domingo	08h às 20h
DIAS DE EXPOSIÇÃO		
09/03/2026	Segunda-feira	09h às 19h
10/03/2026	Terça-feira	09h às 19h
11/03/2026	Quarta-feira	09h às 19h
12/03/2026	Quinta-feira	09h às 19h
13/03/2026	Sexta-feira	09h às 17h





OPERAÇÕES





OPERAÇÕES + PROJETOS

EQUIPE DE OPERAÇÕES

MARCUS CAVALCANTI – HEAD DE OPERAÇÕES

MARCUS.CAVALCANTI@NM-BRASIL.COM.BR

LAFATE SOUSA – COORDENADOR DE OPERAÇÕES

LAFATE.SOUSA@NM-BRASIL.COM.BR

MARIELA EUZÉBIO – ANALISTA DE OPERAÇÕES

MARIELA.EUZEBIO@NM-BRASIL.COM.BR

EQUIPE DE PROJETOS

RENATO JACOB – ANÁLISE DE PROJETOS

PROJETOS@TRACKEVENTOS.COM.BR

COMO CHEGAR NO SÃO PAULO EXPO

PAVILHÃO

O São Paulo Expo fica localizado às margens da Rodovia dos Imigrantes, km 1,5 – Vila Água Funda, São Paulo/SP.

CARGA E DESCARGA

Para os serviços de carga e descarga de materiais, o acesso deverá ser feito através da Rua Etruscos, 24. O acesso à Rua Etruscos é por meio da Av. Miguel Estefano, 2972.

PORTÕES HAUS DECOR E PAV. DA ILUMINAÇÃO

Os portões de carga e descarga para a **HAUS DECOR** serão do **11 ao 13** e os portões para o **PAVILHÃO DA ILUMINAÇÃO** serão os **9 e 10**.

Orientações serão passadas aos montadores *in loco* para que se dirijam ao portão mais próximo de suas áreas.



ESTACIONAMENTO

QUANTIDADE DE VAGAS

Durante o período de montagem, exposição e desmontagem, veículos de passeio devem utilizar o edifício garagem do São Paulo Expo. O estacionamento contém 4.500 vagas. É possível adquirir pacotes de estacionamento diretamente na cabine da Indigo, no 2º andar do edifício garagem. Valores ainda serão divulgados pela Indigo.

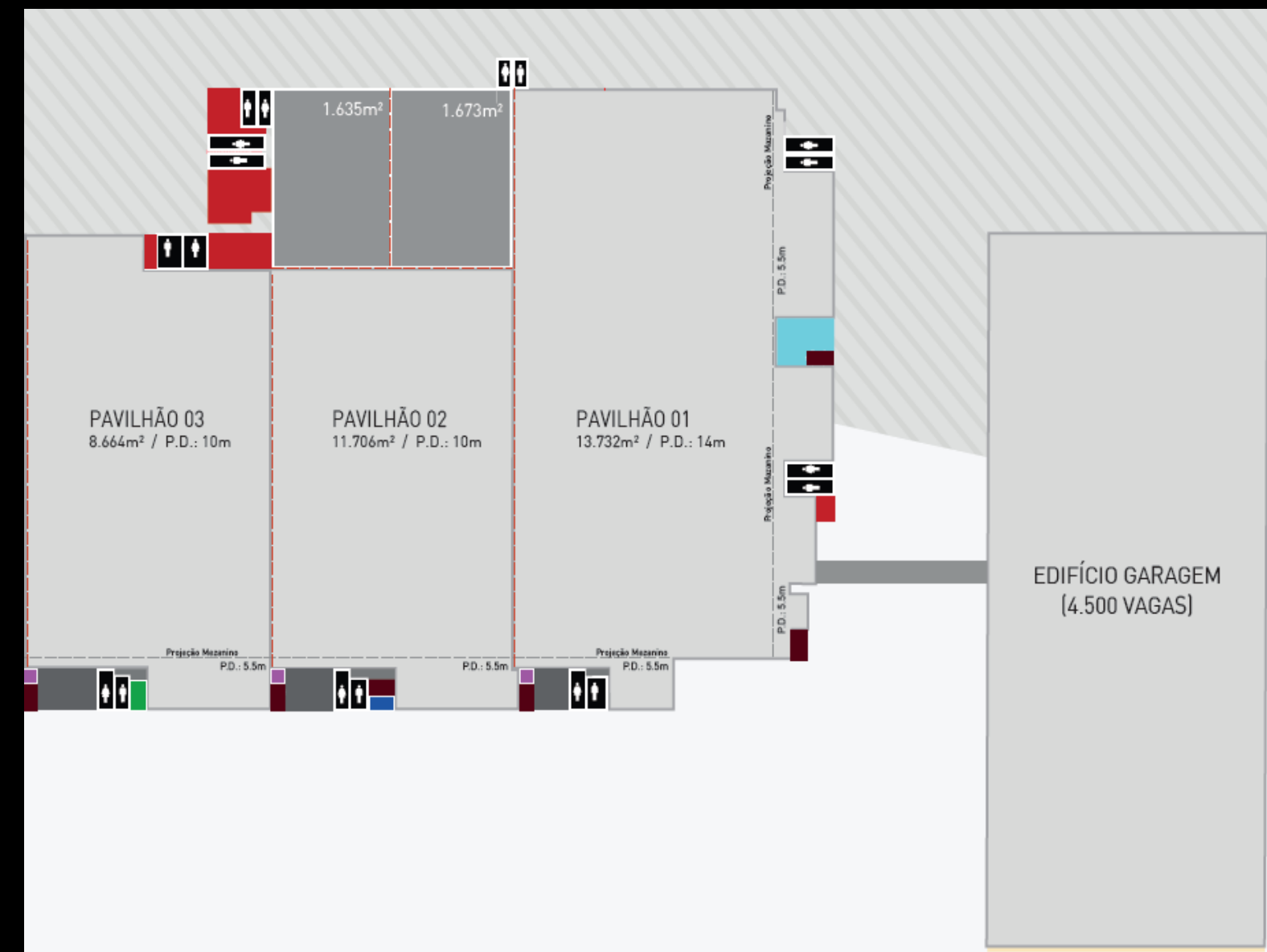



FUNCIONAMENTO PAVILHÃO



MONTAGEM		
04/03/2026	Quarta-feira	08h às 22h
05/03/2026	Quinta-feira	08h às 22h
06/03/2026	Sexta-feira	08h às 22h
07/03/2026	Sábado	08h às 22h
08/03/2026	Domingo	08h às 16h
DECORAÇÃO		
08/03/2026	Domingo	16h01 às 22h
DIAS DE EXPOSIÇÃO		
09/03/2026	Segunda-feira	09h às 19h
10/03/2026	Terça-feira	09h às 19h
11/03/2026	Quarta-feira	09h às 19h
12/03/2026	Quinta-feira	09h às 19h
13/03/2026	Sexta-feira	09h às 17h
DESMONTAGEM		
13/03/2026	Sexta-feira	19h às 23h59
14/03/2026	Sábado	00h às 14h





SERVIÇOS DE INFRAESTRUTURA DISPONÍVEIS NO CAEX

ANÁLISE E LIBERAÇÃO DE PROJETOS

Pontos de atendimento dedicados a validação de projetos junto aos fiscais da **Track**.

PONTOS AÉREOS, HIDRÁULICA E ELÉTRICA

Central de dúvidas e agendamento junto a **GL Events/Live**.

SAÚDE E SEGURANÇA DO TRABALHO

Central de informações com um painel de dados de segurança do trabalho, análises anteriores sobre notificações, acidentes e metas.

INTERNET

Central de dúvidas e agendamento junto a **HTH Serviços**.

MANUAL DE SAÚDE E SEGURANÇA DO TRABALHO (SST)

16.7 MATRIZ DE RISCO							
Grupo de Risco	Perigo	Consequência	Processos / Causas	Probabilidade	Severidade	Classificação	Medidas de Prevenção
GRUPO VERMELHO	Risco de Acidentes	Arranjo físico inadequado	Ambiente mal organizado com empilhamento de materiais que podem oferecer risco de acidentes ou obstrução de passagem				
		Maquinas e equipamentos sem proteção	Compressores sem proteção, que devera estar inutilizado e sem documentação				
		Ferramentas e equipamentos sem proteção	Equipamentos alterados, com travas de segurança retiradas				
		Ferramentas inadequadas e defeituosas	Equipamentos que liberam qualquer elemento alterado ou que não estejam em condições de funcionamento com segurança				
		Eletricidade	Instalações devem estar em conformidade com a NR10				
		Probabilidade de incêndio e explosão	Equipamentos e instalações inflamáveis.				
		Trabalho em Altura	Quando necessário o trabalho em altura deve estar em conformidade com as NR 18 e NR35				
		Armazenamento inadequado	Materiais e equipamentos mal armazenados				
GRUPO AMARELO	Risco Ergonômico	Esforço físico intenso	Levantamento de peças com alta carga				
		Levantamento e transporte manual de peso	No momento do descarregamento de materiais do caminhão ou no transporte de peças grandes ou pesadas para a área de montagem				
		Exigência de postura inadequada	Trabalho em posturas que dificultam a realização segura do trabalho				
		Controle rígido de produtividade	Cobranças exageradas quanto a cronograma e qualidade de entrega gerando abalo psicológico no trabalhador				
		Trabalho em turno noturno	Vibrações em caso de atraso no cronograma de montagem				
GRUPO VERDE	Risco Físico	Ruídos	Vindos de equipamentos e do processo de montagem				
		Radiações não ionizantes	Vindos de uso de solda				
GRUPO AZUL	Risco Químico	Poeiras	Partículas respiratórias vindas do lixamento e corte de peças (leões respiratórias)				
		Gases ou Vapores	Agentes respiratório vindo de substâncias químicas (leões respiratórias)				
		Produtos químicos em geral	Produtos químicos que podem causar lesões físicas como queimaduras e ferimentos				

Desenvolvemos um Guia de Boas Práticas de Segurança do Trabalho em 2021 com ênfase em atividades em montagem de forma didática para as montadoras.

Para continuarmos entregando um evento seguro e dentro das normas, na HAUS DECOR SHOW 2026 manteremos a obrigatoriedade do envio da Matriz de Risco preenchida.

O Guia de Boas Práticas e a Matriz de Risco já estão disponíveis para download e preenchimento no Portal NMB.

FISCALIZAÇÃO DE SAÚDE E SEGURANÇA DO TRABALHO (SST)

Haverá fiscalização de boas práticas de trabalhos de acordo com as normas regulamentadoras.

Teremos equipes de técnicos, em um primeiro momento com intenção principal de orientação e conscientização, e em casos extremos de penalização.

Será feita a cobrança dos certificados das **Normas Regulamentadoras (NRs)** para entrada de montadores e trabalhadores diretamente envolvidos na construção durante o período de montagem.

Não será permitido o acesso de montadores e prestadores de serviços de qualquer natureza ao pavilhão sem o **Certificado da NR18 e/ou comprovante de participação no vídeo de instrução.**

FISCALIZAÇÃO DE SAÚDE E SEGURANÇA DO TRABALHO (SST)

Todos os montadores e trabalhadores de qualquer área que realizarão algum tipo de serviço durante a montagem deverão apresentar o certificado de **NR-18** para realizar qualquer atividade.

Cada expositor deve garantir a presença de:

- pelo menos 1 pessoa habilitada em **NR-35** (altura) durante todo o período de montagem;
- pelo menos 1 pessoa habilitada em **NR-10** (elétrica) durante todo o período de montagem;
- um (1) técnico de segurança do trabalho ou engenheiro para estandes com mezanino durante todo o período de montagem.

IMPORTANTE: A OBRIGATORIEDADE É POR EXPOSITOR, NÃO POR MONTADORA E/OU ESTANDE.

Tipo de Norma (NR)	Aplicação	Quem deve apresentar
NR 10	Trabalhos com eletricidade	1 responsável por expositor
NR 35	Trabalhos em altura	1 responsável por expositor
NR 18	Segurança na construção civil	Todos os envolvidos diretamente na montagem



FISCALIZAÇÃO DE SAÚDE E SEGURANÇA DO TRABALHO (SST)

Todos os profissionais que forem participar da montagem devem acessar o link abaixo e enviar seus respectivos certificados:

www.getcert.azurewebsites.net/Home/Login

INSTRUÇÕES DE PASSO A PASSO E LOGIN:

<https://bit.ly/3EqQqDO>

Os profissionais que não enviarem os certificados dentro do prazo deverão, obrigatoriamente, participar de uma capacitação paliativa no local do evento antes de iniciarem suas atividades.

FISCALIZAÇÃO DE SAÚDE E SEGURANÇA DO TRABALHO (SST)

HABILITAÇÃO ALTERNATIVA A NR-18

Um vídeo de instrução, de cunho educativo, será disponibilizado para montadores que, por alguma ocasionalidade, não possuam o certificado de habilitação na NR-18.

ATENÇÃO!

- o vídeo tem caráter educacional e não emite certificado;
- a habilitação é válida apenas para a **HAUS DECOR SHOW 2026**;
- a exibição do vídeo ocorrerá no **SÃO PAULO EXPO**;
- será cobrada uma taxa de **R\$80,00** (oitenta reais) por montador para assistir ao vídeo.

Filiados à ABRACE terão desconto de 50% no pagamento da integração paliativa.

FISCALIZAÇÃO DE SAÚDE E SEGURANÇA DO TRABALHO (SST)

PARA EXPOSITORES E FORNECEDORES NÃO DIRETAMENTE ENVOLVIDOS NA CONSTRUÇÃO

Expositores, agências e prestadores de serviço que apenas acompanharão a montagem sem realizar serviços técnicos deverão, obrigatoriamente, assistir a um **vídeo informativo de segurança do trabalho**, com duração aproximada de 5 minutos.

<https://nurnberg.twygoead.com/play/public>

Para assisti-lo é necessário realizar cadastro para que um comprovante seja gerado ao final. **Este comprovante deverá ser apresentado no momento da retirada das credenciais.**

IMPORTANTE:

Após a finalização do cadastro na plataforma, você receberá um e-mail de confirmação da twygo@twygo.com.

SAÚDE E SEGURANÇA DO TRABALHO (SST)



EXPOSITORES QUE VISITAM A MONTAGEM:

Lembrem-se que é **obrigatório o uso dos EPIs**.
Não será permitida a entrada sem a vestimenta adequada no pavilhão, sendo:
calças compridas, **capacete com C.A.** (certificado de aprovação) e **calçados com biqueira de aço com C.A.** (certificado de aprovação).

SAÚDE E SEGURANÇA DO TRABALHO (SST)

REFORÇO FINAL

A entrada dos profissionais e expositores na montagem da **HAUS DECOR SHOW** só será autorizada mediante:

- apresentação dos certificados válidos no sistema; OU
- comprovação de participação no vídeo de integração, mediante pagamento da taxa; E
- utilização de calças compridas, capacete com C.A. e calçados com biqueira de aço com C.A.



NORMAS E REGRAS DE MONTAGEM

PAVILHÃO 7

Regras de altura na tabela abaixo.
Não há regra de recuo.

Alturas a partir do piso do pavilhão	Metragem
Altura mínima	2,20 metros
Altura máxima	4,50 metros
Altura máxima com mezanino	5,10 metros
Altura máxima com mezanino para estandes pré-moldados	6,00 metros



NORMAS E REGRAS DE MONTAGEM

MEZANINO

Somente estandes iguais ou maiores a 50m² poderão ter mezanino.

A altura máxima do mezanino é de 5,10m.

Caso queira inserir grids de iluminação, a altura não poderá ultrapassar 7,00m.

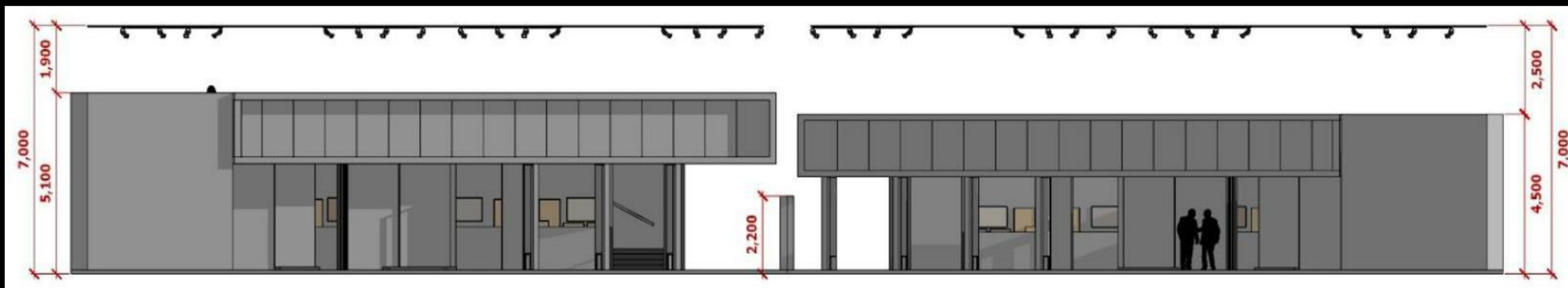



NORMAS E REGRAS DE MONTAGEM

PAVILHÃO 8

Regras de altura na tabela abaixo.

Não há regra de recuo.

Mezaninos e treliças e/ou estruturas aéreas não são permitidos.

Alturas a partir do piso do pavilhão	Metragem
Altura mínima	2,20 metros
Altura máxima embaixo do teto rebaixado	3,30 metros
Altura máxima fora do teto rebaixado	4,00 metros





NORMAS E REGRAS DE MONTAGEM

PAVILHÃO 8

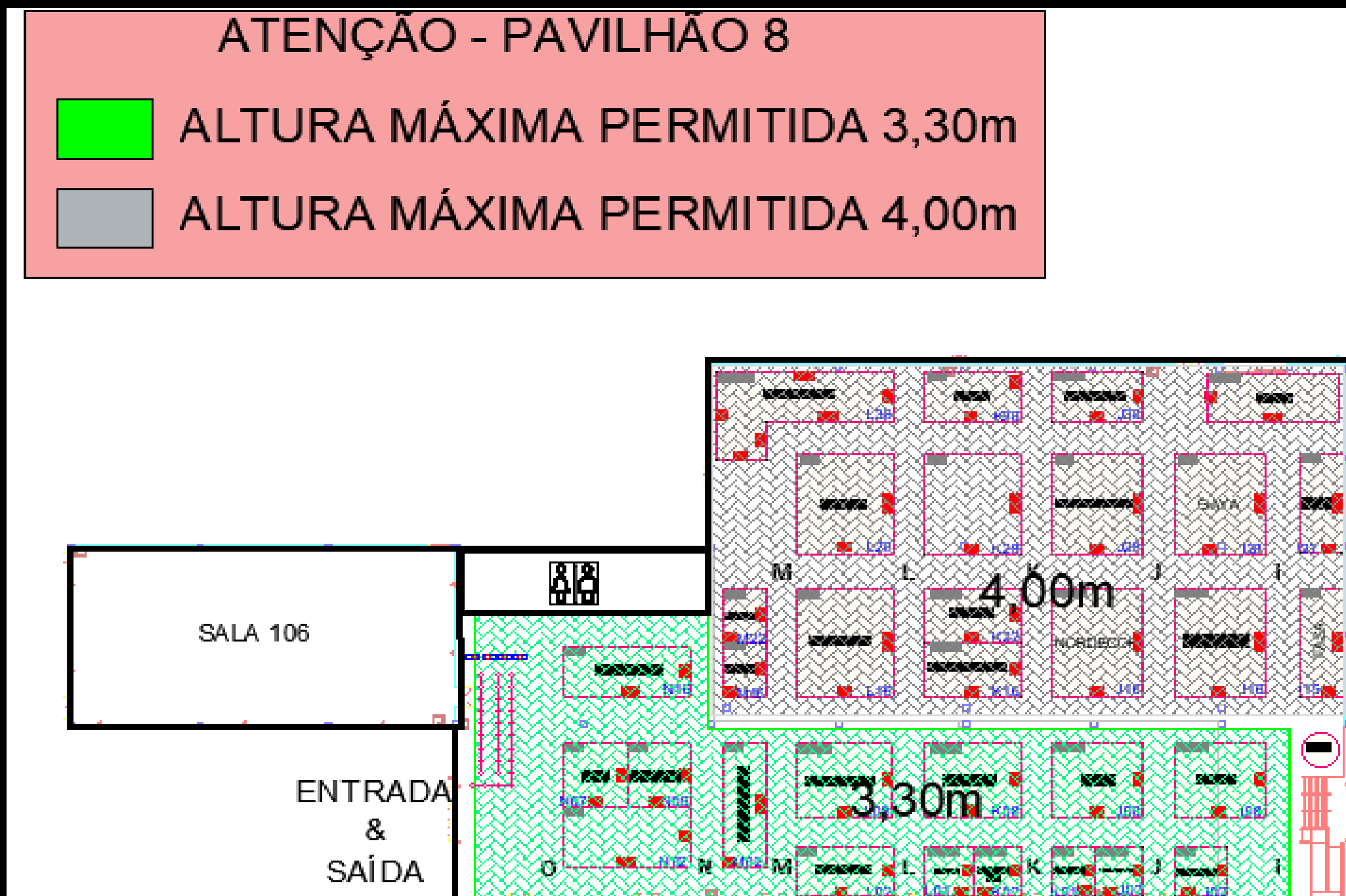

NORMAS E REGRAS DE MONTAGEM

PREVISÃO/CÁLCULO DE ENERGIA

É de suma importância o cálculo prévio de consumo de energia antes do início da montagem devido à estrutura do São Paulo Expo ser via **canaletas no pavilhão 7** e **teto no pavilhão 8**. A solicitação tardia de pontos de energia poderão não ser atendidas.

PONTOS AÉREOS

Todos os projetos que necessitam de pontos aéreos devem ser sinalizados, com documentação completa e saldada, até dia **13/02**, para disponibilização dos mesmos durante o período de montagem. Qualquer solicitação tardia poderá acarretar no atraso ou na não entrega do estande. O guia de solicitação de pontos aéreos está disponível no botão **ANEXOS** no **Portal NMB**.

Para mais informações, entre em contato **diretamente com a GL Cabos:**
cabos.spexpo@glbr.com.br



NORMAS E REGRAS DE MONTAGEM

CANALETAS E ESTRUTURA AÉREA

O fornecimento de **energia elétrica, água e esgoto, ar comprimido e internet** é feito pelas canaletas encontradas no chão do pavilhão 7. No pavilhão 8, o fornecimento é realizado pela estrutura aérea

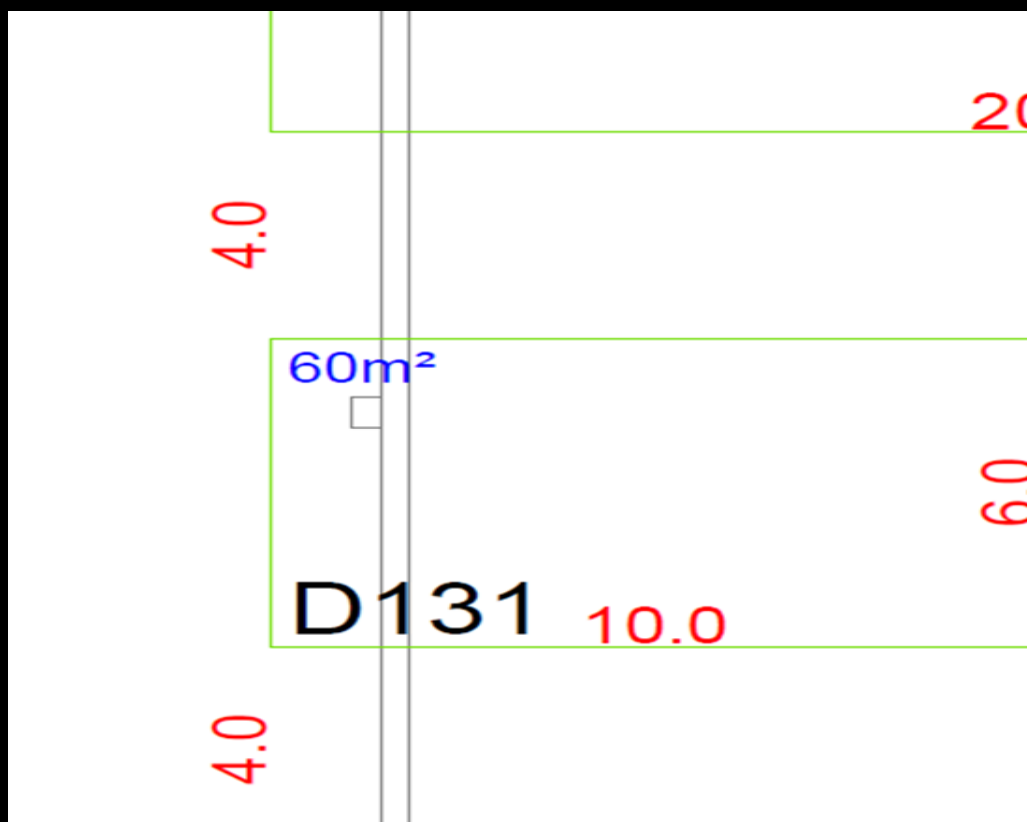

CANALETAS, pavilhão 7



ESTRUTURA AÉREA, pavilhão 8



NORMAS E REGRAS DE MONTAGEM

REGRA DE VISIBILIDADE

Toda e qualquer fachada de estande que estiver voltada para rua deverá, obrigatoriamente, respeitar as regras de visibilidade de 30% de sua extensão com vãos, vidros, acrílicos ou guarda corpo.

Laterais iguais ou menores que 6m não têm esta obrigação.

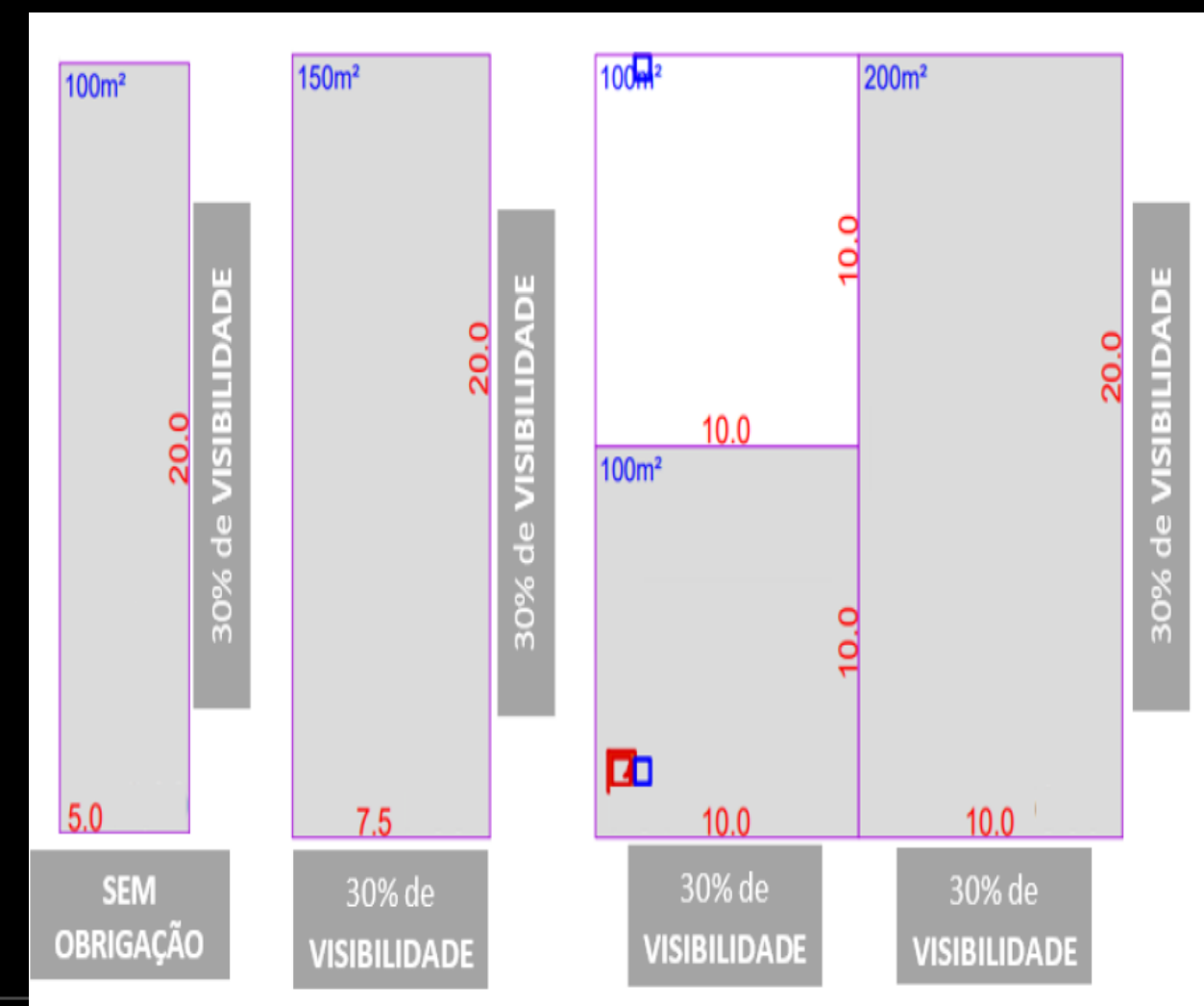

NORMAS E REGRAS DE MONTAGEM

ACABAMENTO JUNTO AOS VIZINHOS

É obrigatório a realização de acabamentos junto as paredes dos estandes vizinhos, **acima de 2,20m**, com a mesma qualidade dos acabamentos internos do estande.

Solicitamos que utilizem cores neutras como **preto**, **branco** ou **cinza**.

PAREDES DIVISÓRIAS

É obrigatória a construção de paredes divisórias nos limites da área sublocada, e dentro dela, com as áreas vizinhas.

A **altura mínima** deve ser de **2,20m**.

A **altura máxima** é de **4,50m** quando **estandes térreos** e de **5,10m** para estandes com **mezanino**.

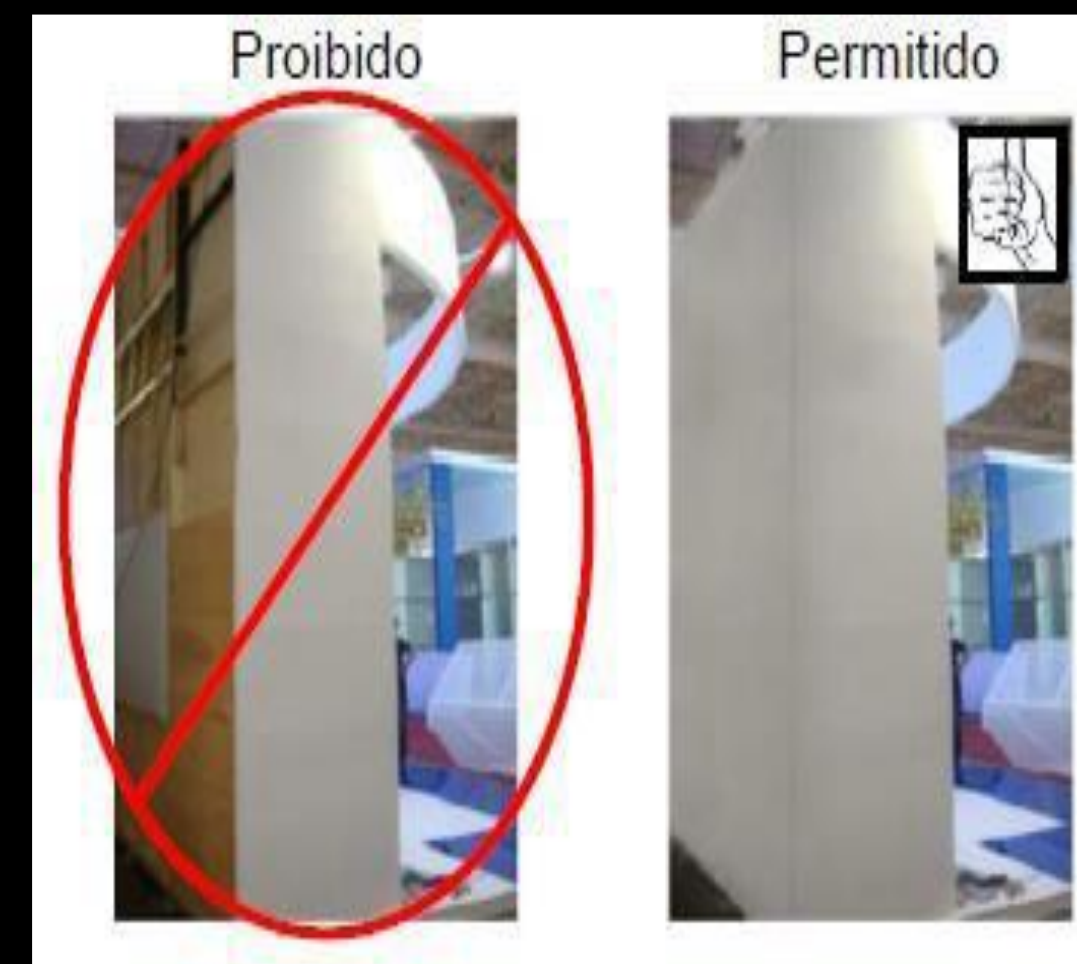



NORMAS E REGRAS DE MONTAGEM

USO DE TINTA

Em caráter de exceção, devido à natureza do evento, fica permitido o lixamento e acabamento de pintura dentro do pavilhão, única e exclusivamente na montagem do evento **HAUS DECOR SHOW**, mediante as seguintes condições:

- as peças devem estar semiprontas de modo a facilitar a cobertura de tinta durante o prazo de montagem;
- todas as atividades devem ser realizadas dentro do limite interno da área do respectivo expositor, não podendo em hipótese nenhuma ser efetuada em ruas e espaços comuns do evento;
- no caso de pintura com tinta spray ou por ar comprimido e acabamento em lixa é necessário isolar a área com lonas ou biombos;
- as atividades estão sujeitas a interrupção caso não sigam as normas de segurança citadas acima.

ATENÇÃO:

O uso de lixa e pintura será restrito aos 3 primeiros dias de montagem – **dias 04, 05 e 06** de março. Durante a realização, no horário de manutenção, o uso será terminantemente proibido.



DESMONTAGEM

DIA 13/03 DAS 17H01 ÀS 19H00

Liberada a saída de itens pessoais, amostras, materiais eletrônicos, portáteis e de pequeno porte.

É de responsabilidade do expositor manter em seu estande, no período de desmontagem, um funcionário de sua confiança até a total retirada de seus equipamentos e/ou produtos.

DIA 13/03 DAS 19H01 ÀS 20H00

Retirada do carpete.

DIA 13/03 DAS 20H01 ÀS 23H59

Dia 14/03 das 00H ÀS 14H

Retirada dos estandes e entrega das áreas limpas.

DEVOLUÇÃO DE ÁREA

A área deverá ser entregue limpa e sem qualquer resquício de sujeira ou material.

É de responsabilidade do expositor desmontar seu estande e retirar seus produtos e equipamentos expostos nos prazos e condições estipuladas.

Após a retirada total de objetos e limpeza da área demarcada, o expositor e/ou montador deverá, obrigatoriamente, solicitar a vistoria final ao departamento operacional da feira.

A devolução da área deverá ser realizada pelo mesmo responsável que a recebeu durante a montagem, que deverá vistoriá-la e assinar o Termo de Devolução da Área, acompanhado pelo fiscal do pavilhão.

ATENÇÃO!

A vistoria final da área, para aferição dos possíveis danos, se dará após a limpeza geral do pavilhão.

A apuração final de danos somente é possível após essa etapa. Tal procedimento se faz necessário, pois muitas avarias somente são possíveis de serem vistas após limpeza final do espaço.

Cabe ao expositor e/ou montador aguardar o parecer final caso queira contestar algum dano levantado.



SOM E MÚSICA AMBIENTE

SHOWS E APRESENTAÇÕES MUSICAIS AO VIVO

Shows e apresentações musicais ao vivo não são permitidos na HAUS DECOR SHOW.

Para música ambiente, o limite é de 80 decibéis.



A infração do disposto neste item implicará na aplicação das penalidades previstas no Manual do Expositor.



AÇÕES PARA ATRAIR VISITANTES

O QUE FAZER PARA ATRAIR PÚBLICO PARA SEU STAND?

- máquina de sorvete
- máquina de algodão doce
- máquina de café
- distribuição de doces
- distribuição de brindes

ATENÇÃO:

A distribuição de pipoca é proibida.

A infração do disposto neste item implicará na aplicação das penalidades previstas no Manual do Expositor.



**OBRIGADO E
ATÉ MARÇO!**

